

2. MELLÉKLET A 10/2022. (IV.1.) ÖNKORMÁNYZATI RENDELETHEZ

SZŐLŐHEGYEK SZABÁLYOZÁSI TERVE SZELVÉNYBEOSZTÁSA

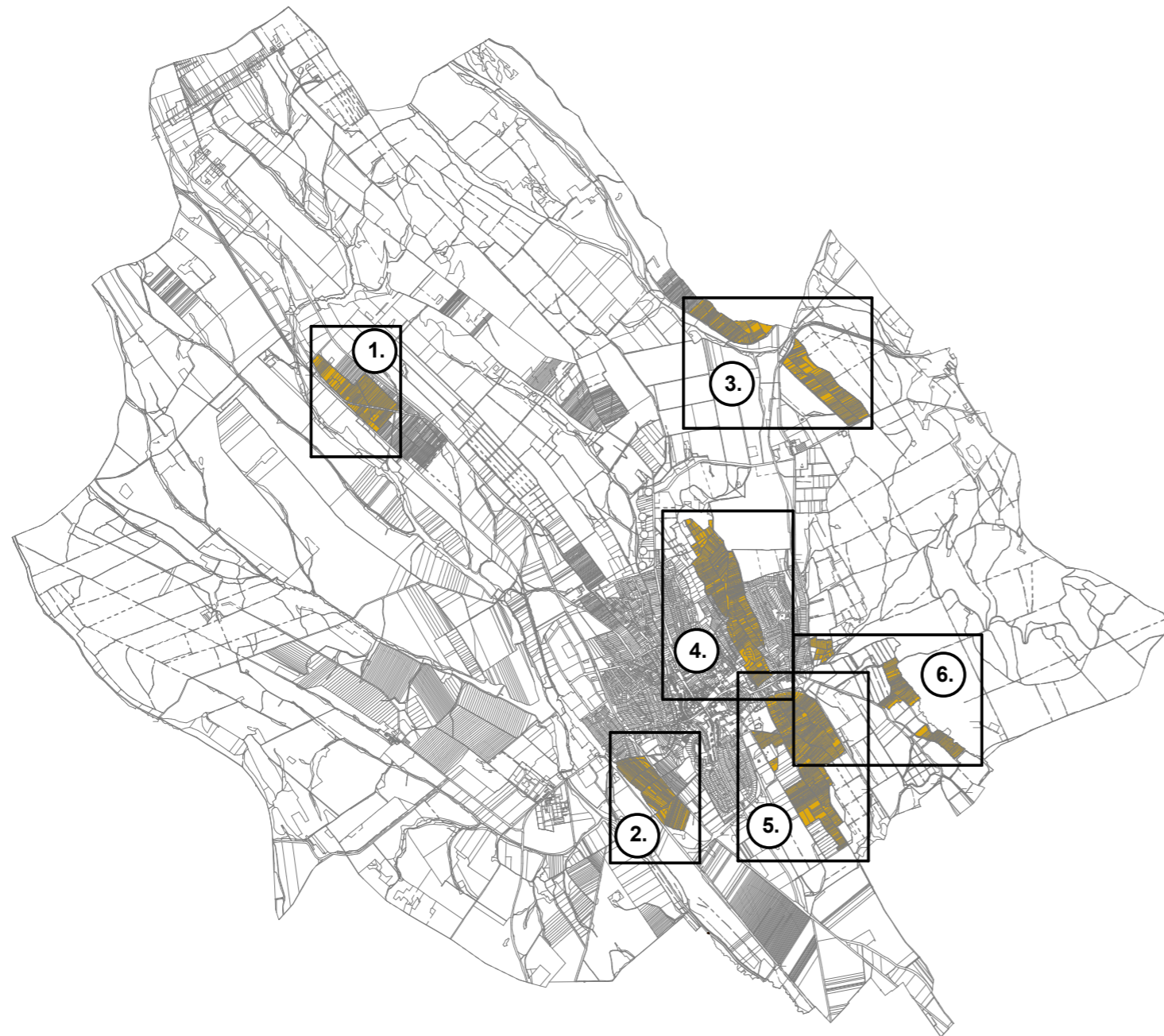

MÉRETARÁNY: A3 méretben M=1:6000 (pdf 100 %)

SZŐLŐHEGYEK SZABÁLYOZÁSI TERVE JELMAGYARÁZAT	
<p>KÖTELEZŐ SZABÁLYOZÁSI ELEMÉK</p> <p> SZABÁLYOZÁSI VONAL</p> <p> ÉPÍTÉSI ÖVEZET, ÖVEZET HATÁRA</p> <p> SZABÁLYOZÁSI SZÉLESSÉG</p> <p>Beépítésre nem szánt területek</p> <p> KÖZLEKEDÉSI ÉS KÖZMŰ TERÜLET - KISZOLGÁLÓ ÚT</p> <p> ERDŐTERÜLET-VÉDELMI</p> <p> KERTES MEZŐGAZDASÁGI TERÜLET</p> <p> KATASZTERI ÉRINTETTSÉGŰ KERTES MEZŐGAZDASÁGI TERÜLET</p> <p> ÁLTALÁNOS MEZŐGAZDASÁGI TERÜLET</p> <p> VÍZGAZDÁLKODÁSI TERÜLET - FOLYÓ- ÉS ÁLLÓVIZEK MEDRE ÉS PARTI SÁVJA</p> <p> VÍZGAZDÁLKODÁSI TERÜLET - VÍZTÁROZÓ</p> <p> KÜLÖNLEGES BEÉPÍTÉSRE NEM SZÁNT TERÜLET - IDEGENFORGALMI FOGADÓHELY</p> <p>IRÁNYADÓ SZABÁLYOZÁSI ELEMÉK</p> <p> JAVASOLT TELEKHATÁR</p> <p> JAVASOLT MEGSZÜNTETŐ JEL</p> <p> JAVASOLT MAGÁNÚT</p>	<p>MÁS JOGYZABÁLY ÁLTAL ELRENDELTE SZABÁLYOZÁSI ELEMÉK</p> <p> MŰEMLEKI KÖRNYEZET</p> <p> RÉGÉSZETI LELŐHELY (sorszám)</p> <p> HELYI VÉDELEM ALATT ÁLLÓ MŰVI ÉRTÉK</p> <p> TÁJKÉPVÉDELMI ÉRINTETTSÉGŰ TERÜLET</p> <p> I. OSZTÁLYÚ SZŐLŐTERMŐHELYI KATASZTERI TERÜLET</p> <p> II. OSZTÁLYÚ SZŐLŐTERMŐHELYI KATASZTERI TERÜLET</p> <p>KORLÁTOZÓ ELEMÉK</p> <p> Bányatelek határa</p> <p> Hírközlési átjárás torony</p> <p> Védőtávolság</p> <p>TAJÉKOZTATÓ ELEMÉK</p> <p> Közigazgatási határ</p> <p> Szőlőhegy határa</p> <p> Megszűnő szőlőhegyi határ</p> <p> Megezőnő szőlőhegyi határ</p> <p> Megezőnő belterületi határ</p> <p> Tervezett belterületi határ</p> <p> Megszűnő belterületi határ</p> <p> Szintvonal</p>

Készült az állami alapadatok felhasználásával.
Adatszolgáltatás sorszáma: 1430

	<p>VIRÁNYI ÉPÍTÉSZ STÚDIÓ KFT 7400 KAPOSVÁR, LOSONC UTCA 1. TEL/FAX:82-511-575</p>	<p>Rajzszám:</p> <p>1.2.</p>
	<p>Munka megnevezése: MÓR TELEPÜLÉSRENDEZÉSI TERV</p> <p>Munka megnevezése: SZŐLŐHEGYEK SZABÁLYOZÁSI TERVE</p>	<p>Lépték:</p> <p>1:6000</p>
<p>Jelzőszám: 17/2017</p>	<p>Településtervezés: VIRÁNYI ISTVÁN településrendező vezető tervező TT 14-0075</p> <p>LŐRINCZ PIROSKA munkatárs</p> <p>FUCSKÁR NOÉMI településrendező TT 02-0730</p>	<p>Dátum: 2022. MÁRCIUS</p>
<p>Közművesítés: HANCZÁR ZSOLTNÉ vezető tervező MK 01-2418</p> <p>BÍRÓ ATTILA vezető tervező MK 01-2456</p>	<p>Környezetalkítás: VINCZE ATTILA táj- és környezetépítész vezető tervező TK1-01-5089</p> <p>MESZESÁN PÉTER tájerőtervező TK 13-1854</p>	<p>Közlekedés: HECKENAST JUDIT vezető tervező MK 01-5295</p>

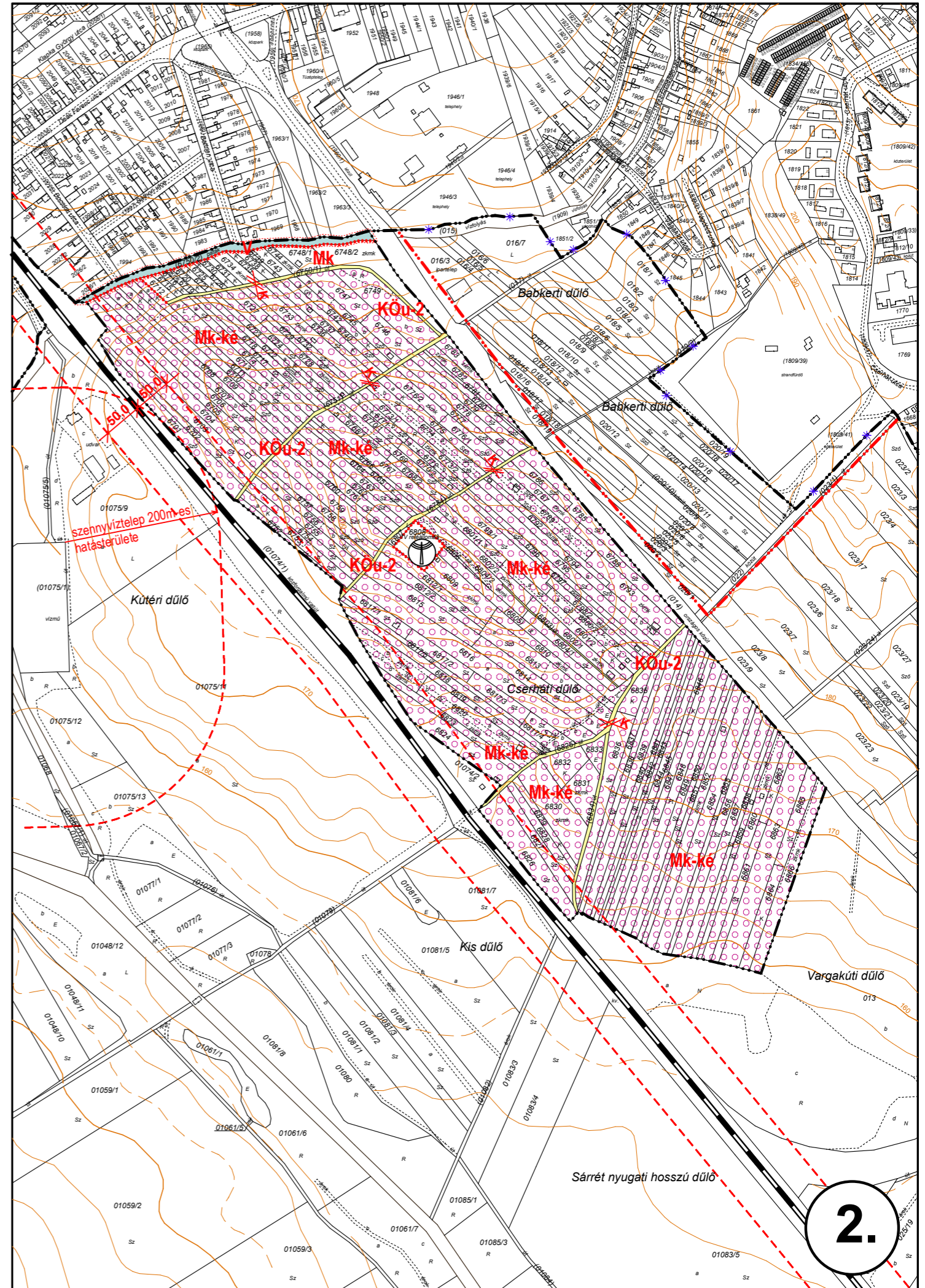
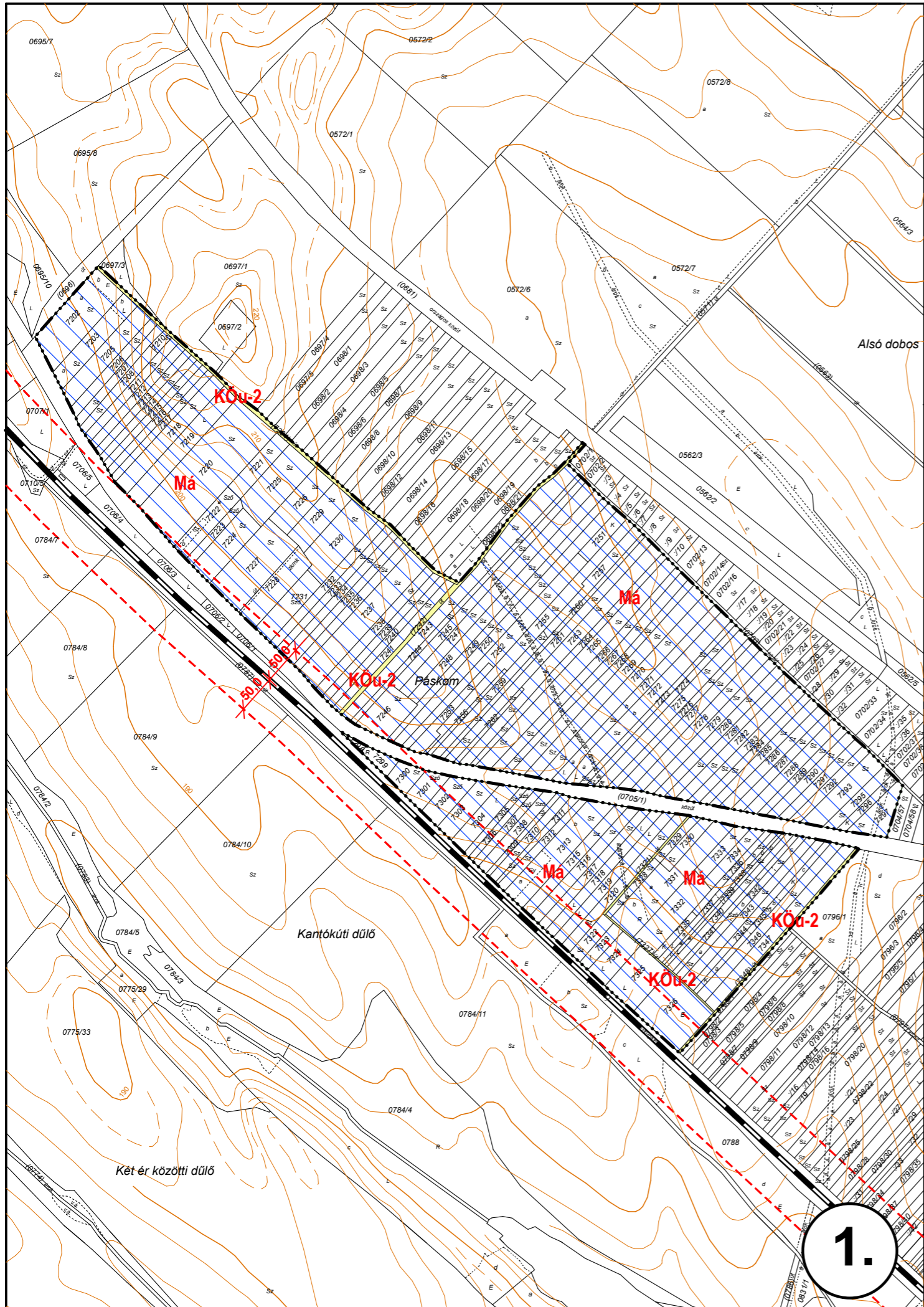

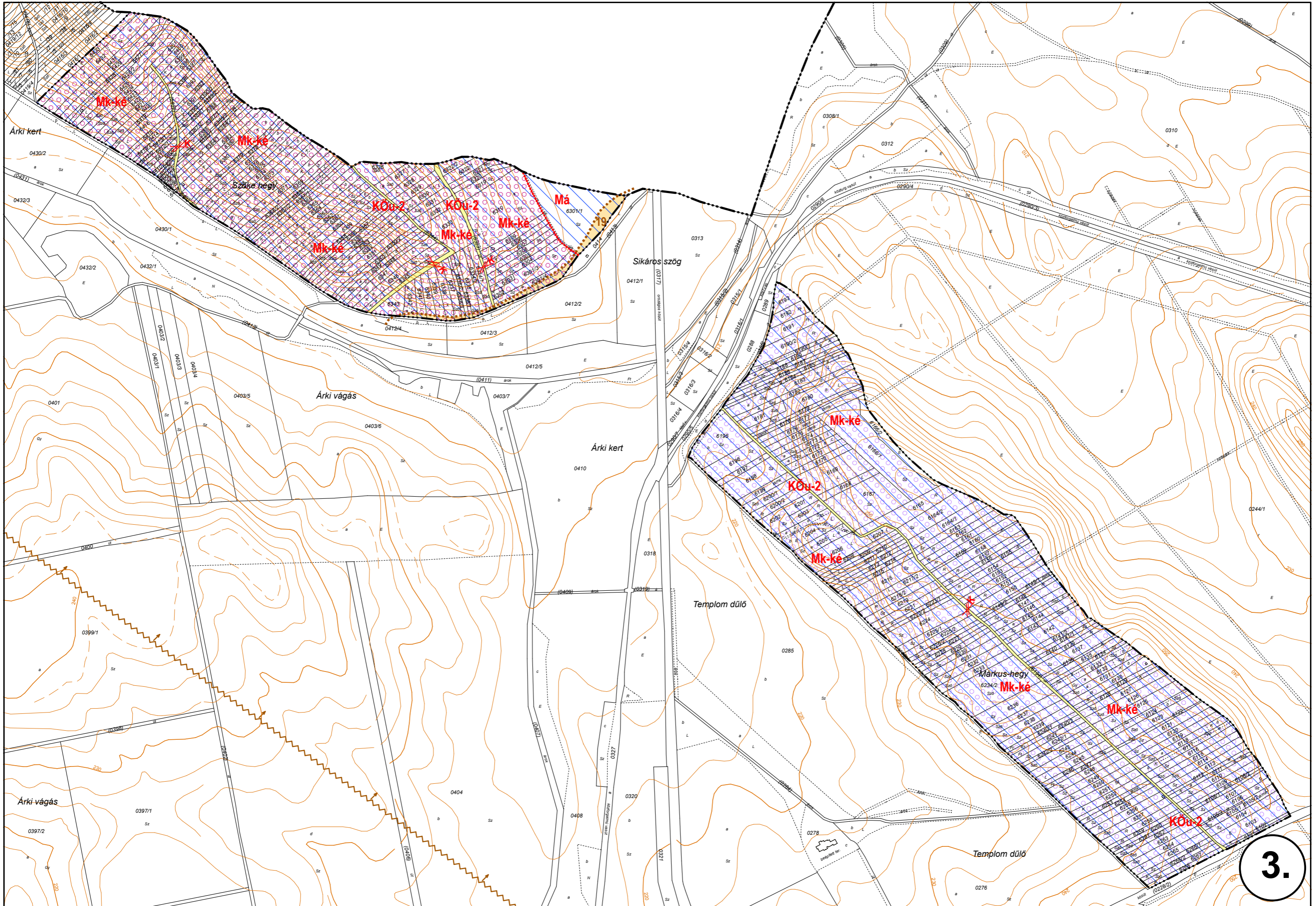

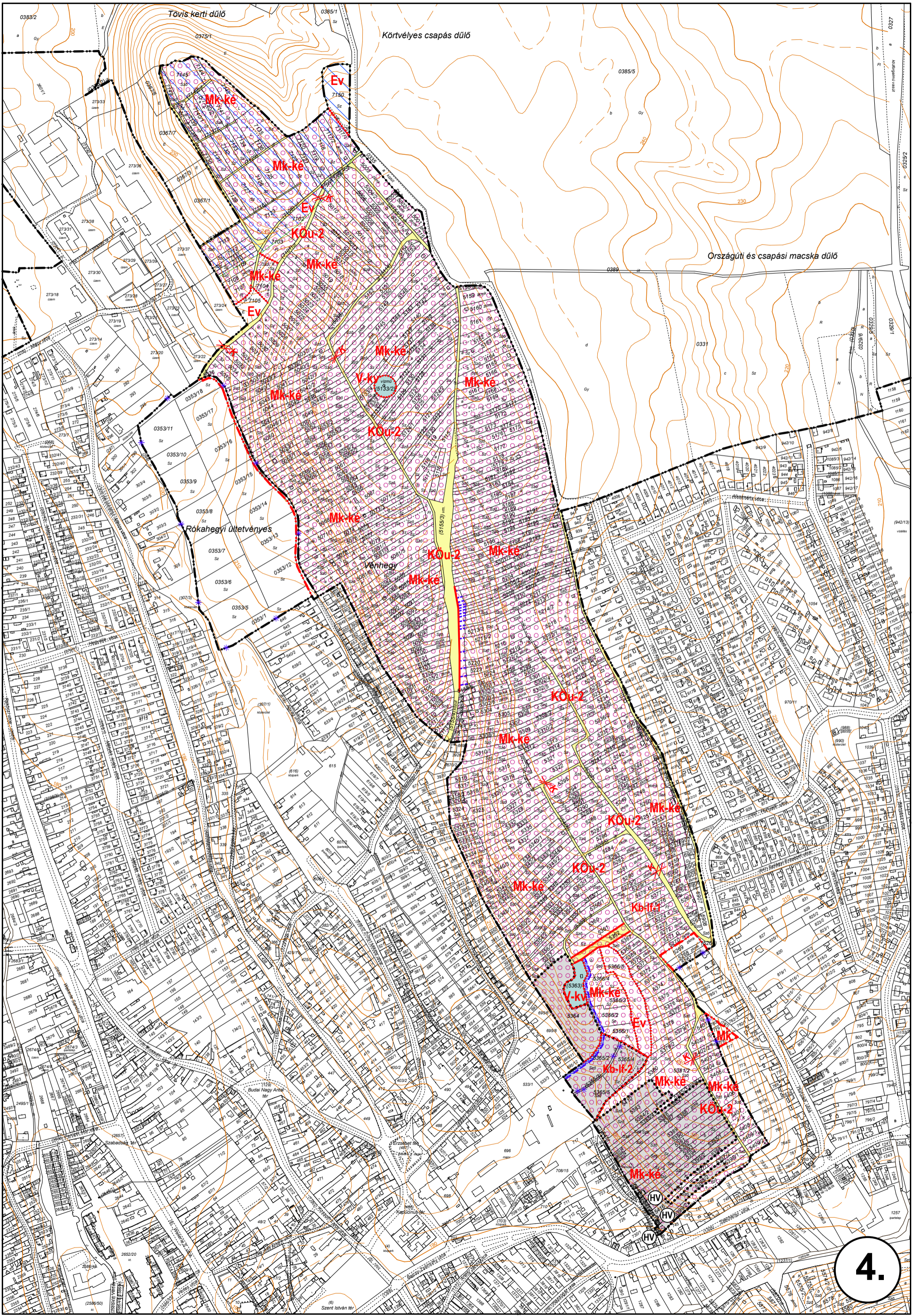

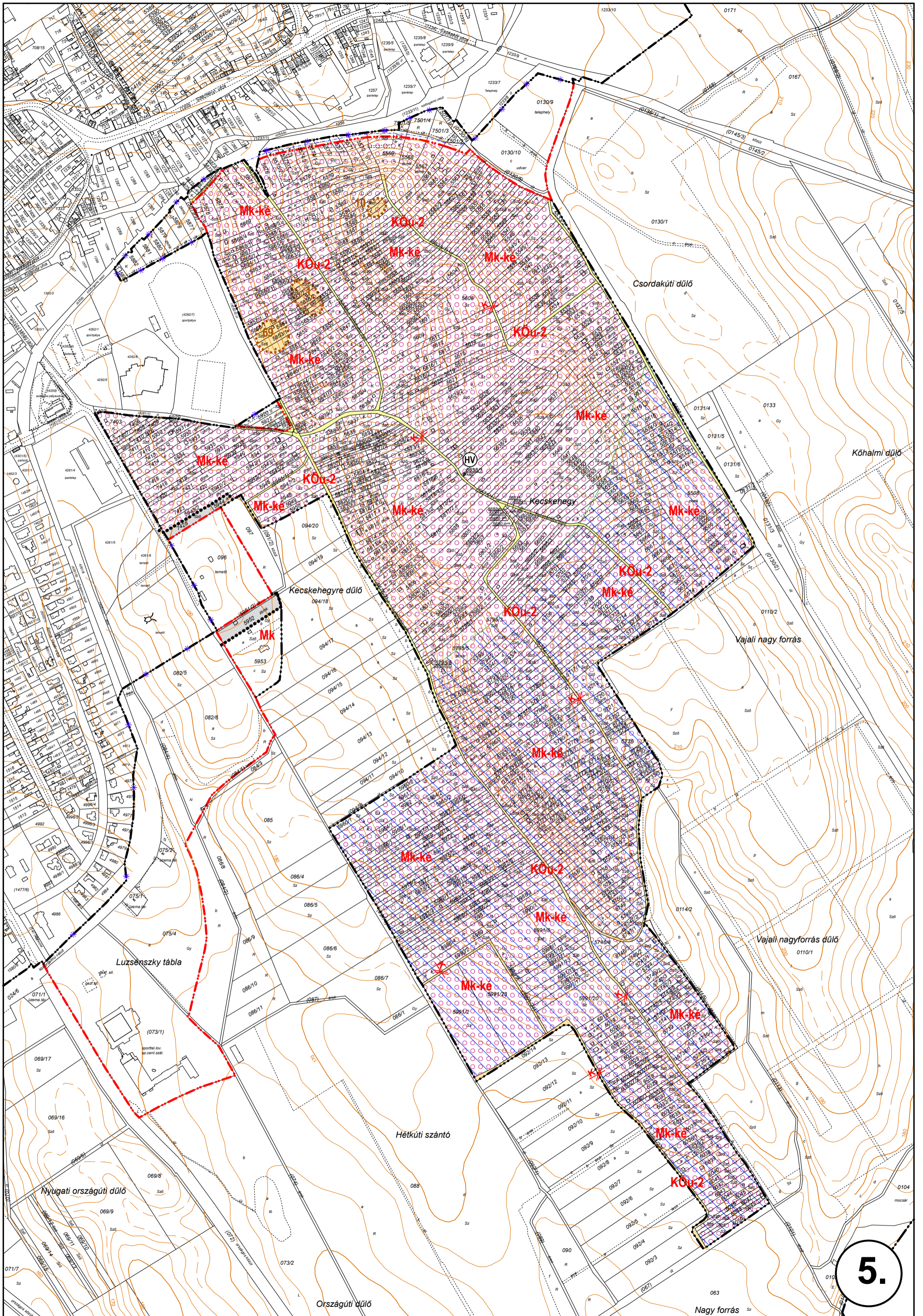

5.

