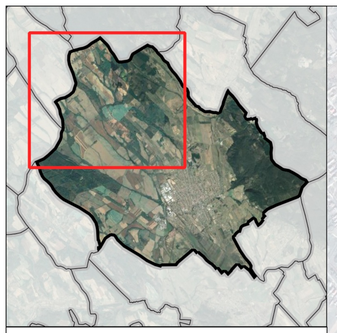
MÓR

TELEPÜLÉSRENDEZÉSI ESZKÖZÖK KÖRNYEZETI ÉRTÉKELÉSE

1.1 sz. tervlap

Településrendezési terv készítése során eszközölt változások

M=1:8.000



- Településhatár
- Településrendezési változások

Természetvédelmi területek

- Natura 2000 kül. madárvédelmi terület
- Natura 2000 kül. természetmegőrzési terület
- Vértes Tájvédelmi Körzet
- Ex lege védett láp
- Ex lege védett földvár

FmTrT övezetek

- Erdők övezete
- Erdőtelepítésre javasolt területek övezete
- Tájképvédelmi terület övezete
- Jó termőhelyi adottságú szántók övezete
- Kiváló termőhelyi adottságú szántók övezete
- Vízminőségvédelmi terület övezete
- Országos ökológiai hálózat - magterület
- Országos ökológiai hálózat - ökológiai folyosó

Nemzeti Földügyi Központ adatszolgáltatása

- Szőlő termőhelyi kataszter I. osztály
- Szőlő termőhelyi kataszter II. osztály

0 500 1 000 m

Bársonyos Natura 2000(HUDI20005)

VÉLEMÉNYEZÉSI ANYAG

VIRÁNYI ÉPÍTÉSZ STÚDIÓ KFT
7400 KAPOSVÁR, LOSONC UTCA 1. TEL/FAX:82-511-575

Munka megnevezése:
MÓR TELEPÜLÉSRENDEZÉSI TERV - KÖRNYEZETI ÉRTÉKELÉS

Terv/ap. megnevezése:
Településrendezési terv készítése során eszközölt változások

Terv/ap.szám: **1.1**

Tervezők:
Településtervezés: VIRÁNYI ISTVÁN településtervező, vezető tervező, TT-1561; LŐRINCZ PIROSKA okl.építész; FUCSKÁR NOÉMI településtervező, TT-3016/20

Közreműködők: HAVASSY ZSOLTNÉ vezető tervező, TT-1562; BÍRÓ ATTILA vezető tervező, TT-1563; Közlekedés: HECKENAST JUDIT vezető tervező, TT-1564

Környezetalakítás: VINCZE ATTILA tájépítész vezető tervező, TT-1565; MESZTÉNA PÉTER okl. építész mérnök, MV-T-1554; SZŐKE BALÁZS okl. vízgazdálkodási mérnök, VM-T-1557

Jelszám: 17/2017

Lépték: 1:8000

Dátum: 2021.

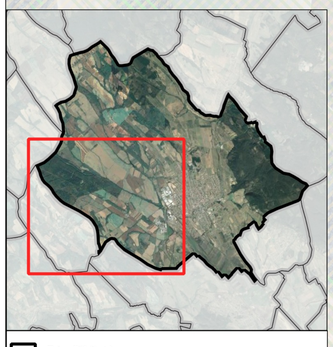
MÓR

TELEPÜLÉSRENDEZÉSI ESZKÖZÖK KÖRNYEZETI ÉRTÉKELÉSE

1.2 sz. tervlap

Településrendezési terv készítése során eszközölt változások

M=1:8.000



- Településhatár
- Településrendezési változások

Természetvédelmi területek

- Natura 2000 kül. madárvédelmi terület
- Natura 2000 kül. természetmegőrzési terület
- Vértes Tájvédelmi Körzet
- Ex lege védett láp
- Ex lege védett földvár

FmTrT övezetek

- Erdők övezete
- Erdőtelepítésre javasolt területek övezete
- Tájképvédelmi terület övezete
- Jó termőhelyi adottságú szántók övezete
- Kiváló termőhelyi adottságú szántók övezete
- Vizminőségvédelmi terület övezete
- Országos ökológiai hálózat - magterület
- Országos ökológiai hálózat - ökológiai folyosó

Nemzeti Földügyi Központ adatszolgáltatása

- Szőlő termőhelyi kataszter I. osztály
- Szőlő termőhelyi kataszter II. osztály

0 500 1 000 m

Mór-árok Natura 2000/HUDI20031

VÉLEMÉNYEZÉSI ANYAG

VIRÁNYI ÉPÍTÉSZ STÚDIÓ KFT
7400 KAPOSVÁR, LOSONC UTCA 1. TEL/FAX:82-511-575

Munka megnevezése:
MÓR TELEPÜLÉSRENDEZÉSI TERV - KÖRNYEZETI ÉRTÉKELÉS

Tervlap megnevezése:
Településrendezési terv készítése során eszközölt változások

Tervszám: **1.2**

Településtervezés: VIRÁNYI ISTVÁN településrendezési szakértő tervező TT-1-0001 | LŐRINCZ PIROSKA műszaki | FUCSKÁR NOÉMI településrendező TT-2-0157

Jelszám: 17/2017

Közművesítés: I.NAGY ZSOLTNÉ okl. építőmérnök MK-01-0001 | DIÓSI ATTILA okl. építőmérnök MK-01-0002

Közlekedés: HECKENAST JUDIT okl. építőmérnök MK-01-0003

Környezetalakítás: VINCZE ATTILA tájépítész tájrendezési szakértő tervező TK-10-0005 | MESZLÉNYI PÉTER okl. tájépítészmérnök TK-10-0004 | SZŐKE BÁLINT okl. tájépítészmérnök TK-10-0007

Lépték: 1:8000

Dátum: 2021.

MÓR

TELEPÜLÉSRENDEZÉSI ESZKÖZÖK KÖRNYEZETI ÉRTÉKELÉSE

1.3 sz. tervlap

Településrendezési terv készítése során eszközölt változások

M=1:8.000

0 500 1 000 m

Bársonyos Natura 2000(HUDI20005)

Mór-árok Natura 2000(HUDI20033)

Vértes Natura 2000(HUDI30001)

Településhatár

Településrendezési változások

Természetvédelmi területek

Natura 2000 kül. madárvédelmi terület

Natura 2000 kül. természetmegőrzési terület

Vértes Tájvédelmi Körzet

Ex lege védett láp

Ex lege védett földvár

FmTrT övezetek

Erdők övezete

Erdőtelepítésre javasolt területek övezete

Tájképvédelmi terület övezete

Jó termőhelyi adottságú szántók övezete

Kiváló termőhelyi adottságú szántók övezete

Vízminőségvédelmi terület övezete

Országos ökológiai hálózat - magterület

Országos ökológiai hálózat - ökológiai folyosó

Nemzeti Földügyi Központ adatszolgáltatása

Szőlő termőhelyi kataszter I. osztály

Szőlő termőhelyi kataszter II. osztály

VÉLEMÉNYEZÉSI ANYAG

VIRÁNYI ÉPÍTÉSZ STÚDIÓ KFT
7400 KAPOSVÁR, LOSONC UTCA 1. TEL/FAX 82-511-575

Munka megnevezése:
MÓR TELEPÜLÉSRENDEZÉSI TERV - KÖRNYEZETI ÉRTÉKELÉS

Tervlap megnevezése:
Településrendezési terv készítése során eszközölt változások

Tervszám: **1.3**

Településtervezés: VIRÁNYI ISTVÁN okl. építészmérnök, TT-I-0472 | LŐRINCZ PÁLNOKA okl.építész | FUCSKÁR NOÉMI okl.építész, TT-I-0735

Közreműködők: HAGYÁRA ZSUZSA | BÁRD ATTILA okl.építész, TT-I-0742 | Közlekedés: HECKENAST JUDIT okl.építész, TT-I-0742

Környezetalakítás: VINCZE ATTILA tájépítész mérnök, TT-I-0668 | MESZTICÁN PÉTER okl. tájépítészmérnök, TT-I-1064 | SZŐKE BALÁZS okl. tájépítészmérnök, TT-I-1031

Jelzőszám: 17/2017

Lépték: 1:8000

Dátum: 2021.

MÓR

TELEPÜLÉSRENDEZÉSI ESZKÖZÖK KÖRNYEZETI ÉRTÉKELÉSE

1.3 sz. tervlap

Településrendezési terv készítése során eszközölt változások

M=1:8.000

Vértes Natura 2000(HUDI30001)

Mór-árok Natura 2000(HUDI20033)

0 500 1 000 m

Településhatár

Településrendezési változások

Természetvédelmi területek

Natura 2000 kül. madárvédelmi terület

Natura 2000 kül. természetmegőrzési terület

Vértes Tájvédelmi Körzet

Ex lege védett láp

Ex lege védett földvár

FmTrT övezetek

Erdők övezete

Erdőtelepítésre javasolt területek övezete

Tájképvédelmi terület övezete

Jó termőhelyi adottságú szántók övezete

Kiváló termőhelyi adottságú szántók övezete

Vízminőségvédelmi terület övezete

Országos ökológiai hálózat - magterület

Országos ökológiai hálózat - ökológiai folyosó

Nemzeti Földügyi Központ adatszolgáltatása

Szőlő termőhelyi kataszter I. osztály

Szőlő termőhelyi kataszter II. osztály

VÉLEMÉNYEZÉSI ANYAG

VIRÁNYI ÉPÍTÉSZ STÚDIÓ KFT
7400 KAPOSVÁR, LOSONC UTCA 1. TEL/FAX:82-511-575

Munka megnevezése:
MÓR TELEPÜLÉSRENDEZÉSI TERV - KÖRNYEZETI ÉRTÉKELÉS

Tervlap megnevezése:
Településrendezési terv készítése során eszközölt változások

Tervszám: **1.3**

Településtervezés: VIRÁNYI ISTVÁN településtervező okl.építész TT 14-0076; LŐRINCZ-HAJSKA Anikó; HUSKÁN NÓRA településtervező okl.építész TT 19-0010

Lépték: 1:8000

Jelzőszám: 17/2017

Közművesítés: HANCZÁR ZSOLTNÉ mérnöktervező okl.építőmérnök TT 13-0008; BÍRÓ ATTILA mérnöktervező okl.építőmérnök TT 13-0009

Közlekedés: HEGEDÜSNÉ JUDIT mérnöktervező okl.építőmérnök TT 13-0007

Dátum: 2021.

Környezetalakítás: VINCZE ATTILA tájépítész TT 13-0006; MESZTENYÁN PÉTER okl. tájépítész mérnök TT 13-0004; SZŐKE BÁLINT okl. tájépítészmérnök TT 13-0003